Das Mac-Buch für Senioren

Philip Kiefer

Das Mac-Buch für Senioren

Apple-Computer gekonnt benutzen

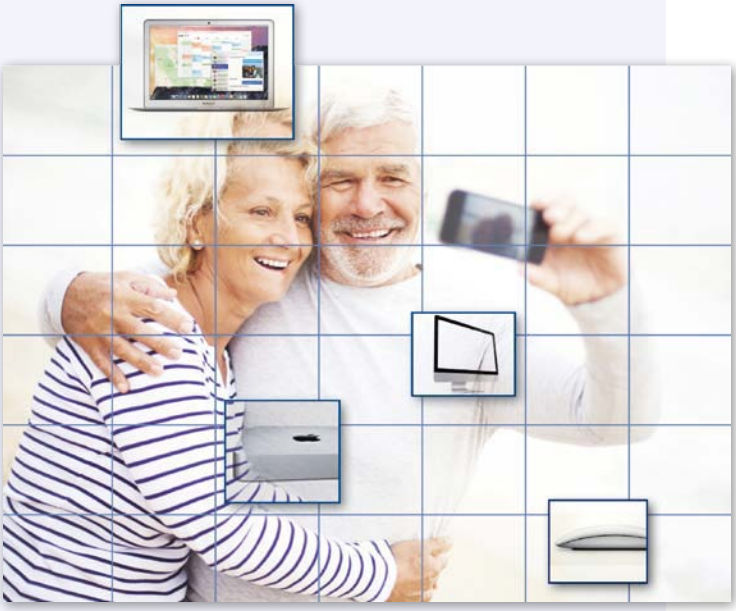

SmartBooks
Mac und mehr.

dpunkt.verlag

Das Mac-Buch für Senioren - Apple-Computer gekonnt benutzen

Sie haben Anregungen und oder Fragen zum Buch? Wir freuen uns über Ihre Nachricht.
Bei inhaltlichen Fragen und Hinweisen zum Buch: Gabriel Neumann, Lektorat (neumann@smartbooks.de)
Bestellungen richten Sie bitte an: bestellung@dpunkt.de
Oder besuchen Sie unsere Verlags-Homepage **www.SmartBooks.de**

Projektleitung	Gabriel Neumann
Lektorat	Horst-Dieter Radke
Korrektorat	Dr. Anja Stiller-Reimpell
Layout und Satz	Peter Murr
Umschlaggestaltung	Friederike Diefenbacher-Keita
Druck und Bindung	M. P. Media-Print Informationstechnologie GmbH, 33100 Paderborn

Bildnachweis, sofern nicht an den Abbildungen angegeben:
Vordere und rückwärtige Umschlagseite „Paar mit iPhone"; Kapitel-Auftaktseiten Seite 13, 73, 95, 135, 179, 199, 235, 269, 347, 377 (Montage: SmartBooks); Illustrationen zu „Herr Peters empfiehlt" Seite 5, 16, 76, 94, 97, 187, 234, 301, 376: ©iStock.com/AleksandarNakic
Rückwärtige Umschlagseite, Porträt Philip Kiefer: Tanja Binder

Bibliografische Information der Deutschen Nationalbibliothek
Die Deutsche Nationalbibliothek verzeichnet diese Publikation in der Deutschen Nationalbibliografie; detaillierte bibliografische Daten sind im Internet über http://dnb.d-nb.de abrufbar.

ISBN:
Druckausgabe: 978-3-86490-242-0
EPUB: 978-3-86491-610-6
PDF: 978-3-86491-611-3

1. Auflage 2015
SmartBooks • Eine Edition der dpunkt.verlag GmbH
Copyright © 2015 dpunkt.verlag GmbH, Wieblinger Weg 17, 69123 Heidelberg

Die vorliegende Publikation ist urheberrechtlich geschützt. Alle Rechte vorbehalten. Die Verwendung der Texte und Abbildungen, auch auszugsweise, ist ohne die schriftliche Zustimmung des Verlags urheberrechtswidrig und daher strafbar. Dies gilt insbesondere für die Vervielfältigung, Übersetzung oder die Verwendung in elektronischen Systemen.
Es wird darauf hingewiesen, dass die im Buch verwendeten Soft- und Hardware-Bezeichnungen sowie Markennamen und Produktbezeichnungen der jeweiligen Firmen im Allgemeinen warenzeichen-, marken- oder patentrechtlichem Schutz unterliegen.
Alle Angaben und Programme in diesem Buch wurden mit größter Sorgfalt kontrolliert. Weder Autor noch Verlag können jedoch für Schäden haftbar gemacht werden, die in Zusammenhang mit der Verwendung dieses Buches stehen.
5 4 3 2 1 0

Papier plus+ PDF.

Zu diesem Buch – sowie zu vielen weiteren dpunkt.büchern – können Sie auch das entsprechende E-Book im PDF-Format herunterladen. Werden Sie dazu einfach Mitglied bei dpunkt.plus+:

www.dpunkt.de/plus

Übersicht

Kapitel	1	Ihren Mac sicher in Betrieb nehmen	13
Kapitel	2	Bedienungshilfen bei körperlichen Einschränkungen	73
Kapitel	3	Mit Ihrem Mac ins Internet	95
Kapitel	4	Wichtige Programme kennenlernen	135
Kapitel	5	Dokumente erstellen und ausdrucken	179
Kapitel	6	Jederzeit Ordnung halten auf Ihrem Mac	199
Kapitel	7	Fotos auf den Mac kopieren und gekonnt bearbeiten	235
Kapitel	8	Musik und Filme auf Ihrem Mac wiedergeben	269
Kapitel	9	Ihren Mac warten und einfache Probleme selber lösen	347
		Index	377